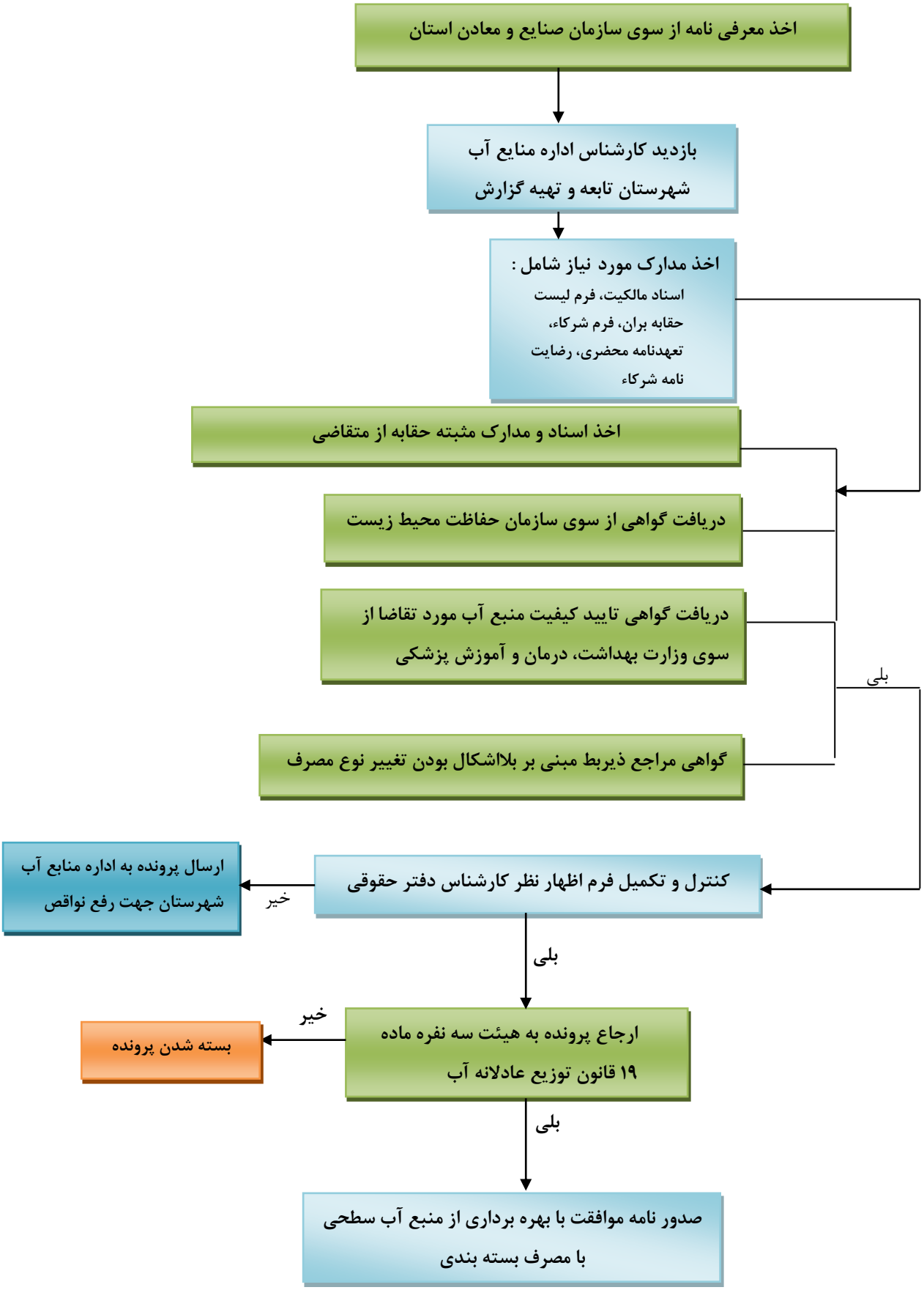نمودار و شرح مراحل انجام فرآیند صدور مجوز بهره برداری از منابع آب سطحی (رودخانه ها) با مصرف بسته بندی آب